

Messe Düsseldorf GmbH
 U2-P6 / Patricia Mechbal + Karin Wortmann
 Postfach 10 10 06
 40001 Düsseldorf
 Germany

Lighting Designers Zone

1 Firma und Adresse des Ausstellers* (Vertragspartner/Leistungsempfänger* der Messe Düsseldorf GmbH)

! Zu Ihrer Katalog-/Internetdarstellung wird Sie unser Medienpartner frühzeitig kontaktieren.

Firma **

Straße **

PLZ ** Ort **

Postfach ** PLZ **

Land **

Firmen-Tel. ** Firmen-Fax **

Sitz unserer Muttergesellschaft (Land)

Website **

Firmen-E-Mail **

Unser Ansprechpartner – Vor-/Nachname Tel.

E-Mail Fax

Unser Geschäftsführer – Vor-/Nachname

Unsere Bestellnummer

Umsatzsteuer-Identifikationsnummer (USt-IdNr.)

Hiermit bestätige ich, dass die Firma (= Aussteller) Unternehmer ist und alle zukünftigen sonstigen Leistungen der Messe Düsseldorf GmbH ausschließlich für den unternehmerischen Bereich beziehen wird.
 zusätzlich für Unternehmen aus der EU: Hiermit bestätige ich, dass die vorgenannte USt-IdNr. aktiv für alle zukünftigen sonstigen Leistungen der Messe Düsseldorf GmbH verwendet wird.

Rechts-/Gesellschaftsform

* nach Zulassung durch Messe Düsseldorf GmbH

** Der Basiseintrag in Katalog und Internet beinhaltet die Firmen-, Adress- und Kontaktdaten sowie die als Schwerpunkt angegebene Produktkategorie. Weitere Angebote zum Katalog und Portaleintrag erhalten Sie durch den jeweiligen Verlag zum Zeitpunkt der Zulassung.

Nur von der Messe Düsseldorf auszufüllen: 1.0

Kunden-Nummer

Auftragsnummer

Online-Anmeldung ID

EuroShop



The World's No. 1 Retail Trade Fair

5 – 9 March 2017

Düsseldorf · Germany

www.euroshop.de

Tel.: +49(0)211/4560-587, -523

Fax: +49(0)211/4560-8576

E-Mail: MechbalP@messe-duesseldorf.de

WortmannK@messe-duesseldorf.de

Website: www.euroshop.de

2 Produktkategorien (Formular B)

Achtung: keine automatische Übernahme der Kennziffern in den Katalog!

| | | | | |
|--|--|--|--|--|
| | | | | |
| | | | | |
| | | | | |
| | | | | |
| | | | | |

Schwerpunkt der Präsentation**
 (nur eine Kennziffer möglich):

3 Teilnahme Sonderfläche „Lighting Designers Zone“

Stand laut Leistungsbeschreibung:

- Standbaupaket 9 m² 4.700,- €
 Standbaupaket 12 m² 6.300,- €
 Standbaupaket 15 m² 7.800,- €

Mediapauschale pro Aussteller: 380,- €

4 Rechnungsumschreibung (soweit rechtlich zulässig)

Auf Ihren Wunsch veranlasste Rechnungsumschreibungen

Gebühr 25,- € je Umschreibung

5 Bevollmächtigung für alle rechtsverbindlichen Handlungen für den Aussteller – nach dessen Zulassung (auch Zustellungsvollmacht!)

Der Bevollmächtigte wird hierdurch nicht Aussteller.

Nur ausfüllen bei Abweichung von o.g. Firmenanschrift.

Firma

Zuständig – Vor-/Nachname

Straße

PLZ Ort

Land

Tel.

Fax

E-Mail

Alle Preise verstehen sich zuzüglich der gesetzlichen deutschen Umsatzsteuer, sofern gesetzlich nicht etwas anderes geregelt ist.

Datenschutzbestimmungen siehe www.euroshop.de



Bitte wiederholen

| | |
|-------|-----|
| Firma | |
| | |
| PLZ | Ort |

Tel.: +49(0)211/4560-587, 523

Fax: +49(0)211/4560-8576

E-Mail: MechbalP@messe-duesseldorf.de

WortmannK@messe-duesseldorf.de

Website: www.euroshop.de

6 Wir sind

■ Hersteller ja nein

Falls nein: Wir beabsichtigen, Produkte im Nachweis aufgeführter Hersteller, die uns zur Alleinpräsentation berechtigt haben, auszustellen.

■ Importeur/Exporteur ja nein

■ eine Organisation ja nein

■ ein Verband ja nein

■ eingetragen im Handelsregister ja nein

Ort

Nr.

seit

■ Unsere Besucherzielgruppe kommt aus den Bereichen

Non-Food Einzelhandel (1) Food Einzelhandel (2)

Modehandel (3) Großhandel (4)

Systemgastronomie (5) Industrie (6)

Architekturbüros/Retail Designer (7) Messebauer/ Event-Agenturen (8)

Werbe- und Kommunikations-agenturen (9) Banken- und Versicherungen (10)

Dienstleistung (11)

davon Hauptzielgruppe (bitte Ziffer eintragen)

■ Mitglied in folgenden Fachverbänden:

Fachverbände

Datenschutzbestimmungen siehe www.euroshop.de

7 Rechnungsversand (nur eine Auswahl möglich)

Elektronischer Versand:
(gemäß Ziffer 3 der Allgemeinen Teilnahmebedingungen)

Bitte senden Sie uns die Rechnung der Messe Düsseldorf per E-Mail mit dem PDF im Anhang. Rechnungen werden aus umsatzsteuerlichen Gründen immer auf den Aussteller unter Punkt 1 ausgestellt. Der Aussteller garantiert die ordnungsgemäße Verarbeitung beim Empfänger. Bitte senden Sie uns die elektronische Rechnung an folgende E-Mail-Adresse:

per E-Mail an

oder

Postalischer Versand:

Wir wünschen den Rechnungsversand per Post. Rechnungen werden aus umsatzsteuerlichen Gründen immer auf den Aussteller unter Punkt 1 ausgestellt.

an die Adresse des Ausstellers unter Punkt 1

an nachfolgende Anschrift für den Rechnungsversand

Firma

Straße

PLZ Ort

Land

Lighting Designers Zone

Modell in verschiedenen Perspektiven – Leistungsbeschreibung:

Standbaupaket 9 m²

Beleuchtung

1 Stromanschluss 3,3 KW

1 Stehtisch, 50 x 50 cm

2 Barhocker

3 kostenlose Ausstellerausweise

1 Eintrag auf Katalogsonderseite „Lighting Designers Zone“

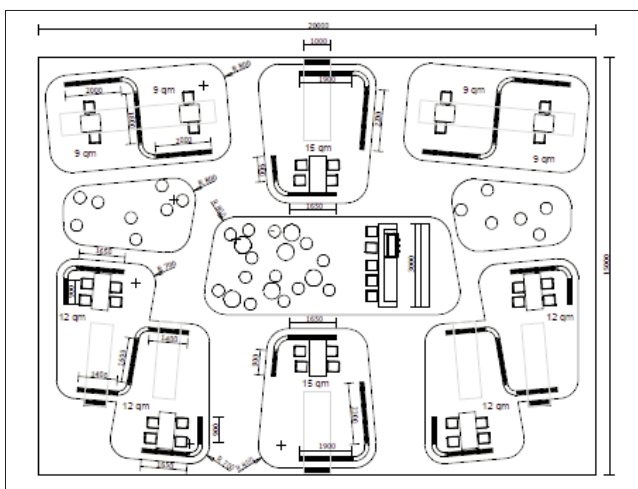
Standbaupaket 12 m² und 15 m²

Beleuchtung

1 Stromanschluss 3,3 KW

1 Stehtisch, 120 x 60 cm

4 Barhocker

3 kostenlose Ausstellerausweise

1 Eintrag auf Katalogsonderseite „Lighting Designers Zone“

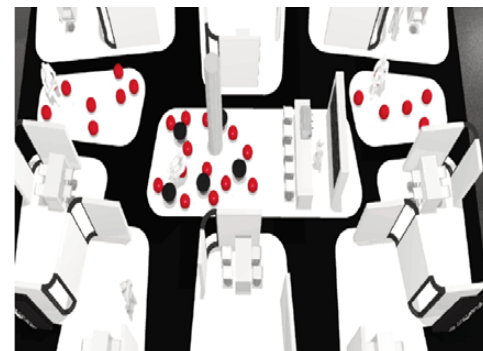

Mit dieser Anmeldung erkennen wir die Teilnahme- und Geschäftsbedingungen der Messe Düsseldorf GmbH, Düsseldorf, an.

Erfüllungsort und Gerichtsstand für alle gegenseitigen Verpflichtungen ist Düsseldorf oder der Gerichtsstand ist nach Wahl der Messe Düsseldorf der Sitz des Ausstellers. Dies gilt auch für Scheck- und Wechselklagen.