A2 Anmeldung

Nur von der Messe Düsseldorf auszufüllen:	1.0
Kunden-Nummer	
Auftragsnummer	
Online-Anmeldung ID	

EuroShop

The World's No. 1 Retail Trade Fair

5 – 9 March 2017

Düsseldorf · Germany

www.euroshop.de

Anmeldeschluss / Beginn der Aufplanung:

01.04.2016

Messe Düsseldorf GmbH
U2-P6 / Karin Wortmannn
Postfach 10 10 06
40001 Düsseldorf
Germany

Tel.: +49(0)211/4560-523
Fax: +49(0)211/4560-8576
E-Mail: WortmannK@messe-duesseldorf.de
Website: www.euroshop.de

Designers Village

1 Firma und Adresse des Ausstellers*

(Vertragspartner/Leistungsempfänger* der Messe Düsseldorf GmbH)

! Zu Ihrer Katalog-/Internetdarstellung wird Sie unser Medienpartner frühzeitig kontaktieren.

Firma **

Straße **

PLZ ** Ort **

Postfach ** PLZ **

Land **

Firmen-Tel. ** Firmen-Fax **

Sitz unserer Muttergesellschaft (Land)

Website **

Firmen-E-Mail **

Unser Ansprechpartner – Vor-/Nachname Tel.

E-Mail Fax

Unser Geschäftsführer – Vor-/Nachname

Unsere Bestellnummer

Umsatzsteuer-Identifikationsnummer (USt-IdNr.)

Hiermit bestätige ich, dass die Firma (= Aussteller) Unternehmer ist und alle zukünftigen sonstigen Leistungen der Messe Düsseldorf GmbH ausschließlich für den unternehmerischen Bereich beziehen wird.
zusätzlich für Unternehmen aus der EU: Hiermit bestätige ich, dass die vorgenannte USt-IdNr. aktiv für alle zukünftigen sonstigen Leistungen der Messe Düsseldorf GmbH verwendet wird.

Rechts-/Gesellschaftsform

* nach Zulassung durch Messe Düsseldorf GmbH

** Der Basiseintrag in Katalog und Internet beinhaltet die Firmen-, Adress- und Kontaktdaten sowie die als Schwerpunkt angegebene Produktkategorie. Weitere Angebote zum Katalog und Portaleintrag erhalten Sie durch den jeweiligen Verlag zum Zeitpunkt der Zulassung.

2 Produktkategorien (Formular B)

Achtung: keine automatische Übernahme der Kennziffern in den Katalog!

Schwerpunkt der Präsentation**
(nur eine Kennziffer möglich):

3 Teilnahme an der Sonderfläche „Designers Village“

Stand laut Leistungsbeschreibung:

☐ Standbaupaket 9 m²	4.600,– €
☐ Standbaupaket 12 m²	6.200,– €
☐ Standbaupaket 15 m²	7.700,– €
zzgl. Mediapauschale pro Aussteller:	380,– €

4 Bevollmächtigung für alle rechtsverbindlichen Handlungen für den Aussteller – nach dessen Zulassung (auch Zustellungsvollmacht!)

Der Bevollmächtigte wird hierdurch nicht Aussteller.

Nur ausfüllen bei Abweichung von o.g. Firmenanschrift.

Firma

Zuständig – Vor-/Nachname

Straße

PLZ Ort

Land

Tel. Fax

E-Mail

Alle Preise verstehen sich zuzüglich der gesetzlichen deutschen Umsatzsteuer, sofern gesetzlich nicht etwas anderes geregelt ist.

Datenschutzbestimmungen siehe www.euroshop.de

A2 Anmeldung

Anmeldeschluss / Beginn der Aufplanung:

01.04.2016

EuroShop

The World's No. 1 Retail Trade Fair
5 – 9 March 2017
Düsseldorf · Germany
www.euroshop.de

Bitte wiederholen

Firma

PLZ Ort

Tel.: +49(0)211/4560-523
Fax: +49(0)211/4560-8576
E-Mail: WortmannK@messe-duesseldorf.de
Website: www.euroshop.de

Designers Village

Modell in verschiedenen Perspektiven

Leistungsbeschreibung:

Beleuchtung, 1 Stromanschluss 3,3 KW, 1 integrierte Ablagefläche, 2 Barhocker
3 kostenlose Ausstellerausweise, 1 Eintrag auf Katalogsonderseite „Designers Village"

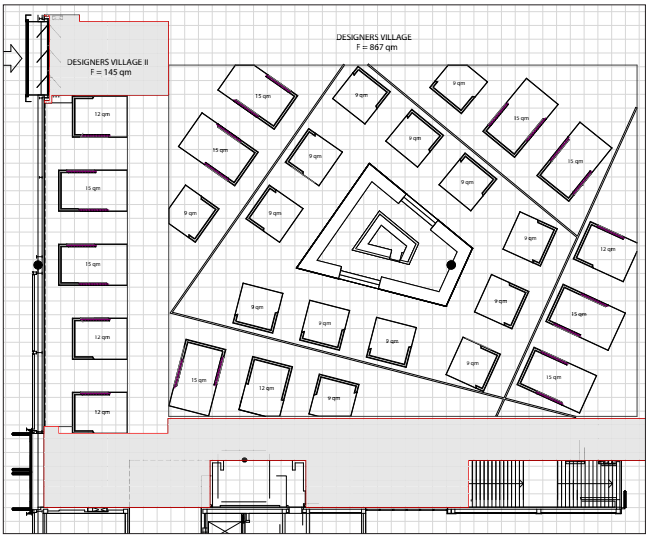

5 Rechnungsversand (nur eine Auswahl möglich)

☐ **Elektronischer Versand:**
(gemäß Ziffer 3 der Allgemeinen Teilnahmebedingungen)
Wir möchten die Rechnungen der Messe Düsseldorf GmbH auf elektronischem Wege empfangen als E-Mail mit PDF-Anhang. Rechnungen werden aus umsatzsteuerlichen Gründen immer auf den Aussteller unter Punkt 1 ausgestellt.
Der Aussteller garantiert die ordnungsgemäße Verarbeitung beim Empfänger.
Bitte senden Sie uns die elektronische Rechnung an folgende E-Mail-Adresse:

per E-Mail an _____

oder

☐ **Postalischer Versand:**
Wir wünschen den Rechnungsversand per Post. Rechnungen werden aus umsatzsteuerlichen Gründen immer auf den Aussteller unter Punkt 1 ausgestellt.

☐ an die Adresse des Ausstellers unter Punkt 1

☐ an nachfolgende Anschrift für den Rechnungsversand

Firma

Straße

PLZ Ort

Land

6 Bemerkungen

Mit dieser Anmeldung erkennen wir die Teilnahme- und Geschäftsbedingungen der Messe Düsseldorf GmbH, Düsseldorf, an.

Erfüllungsort und Gerichtsstand für alle gegenseitigen Verpflichtungen ist Düsseldorf oder der Gerichtsstand ist nach Wahl der Messe Düsseldorf der Sitz des Ausstellers. Dies gilt auch für Scheck- und Wechselklagen.

Ort, Datum

Rechtsverbindliche Unterschrift und Firmenstempel des Ausstellers unter 1