

Your  
Global  
Flagship  
Event.

# EuroShop

The World's Leading Retail Trade Fair

16 – 20 February 2014

Düsseldorf • Germany • [www.euroshop.de](http://www.euroshop.de)

**EuroShop**  
**Designer Village 2014 –**  
for Retail Architecture  
and Design



Messe  
Düsseldorf



## EuroShop 2014: Your Global Flagship Event!

2014 ist es wieder so weit: The World's Leading Retail Trade Fair, kurz EuroShop, präsentiert sich als die weltweit größte und einzigartige Topmesse für den Handel. Gleichzeitig zeigt sich die EuroShop in neuem Design: Größe, Souveränität, Raum für Ideen – so lautet dessen Botschaft an Aussteller und Besucher. Folgen auch Sie – als Architekt oder Designer – dem Ruf einer Kommunikations- und Businessplattform, die international ihresgleichen sucht.

Der EuroShop-Film: Genießen Sie imposante Impressionen vom weltweit größten und bedeutendsten Event für den Handel und seine Partner.

EuroShop-Film



## Your International Style Event: EuroShop Designer Village 2014 – for Retail Architecture and Design.

Das EuroShop Designer Village präsentiert sich 2014 den über 100.000 Besuchern in nie da gewesener Größe und Qualität: großzügiger in der Fläche, moderner und hochwertiger bei Design und Konstruktion der Stände,

aufwändiger und weiträumiger im Lounge-Bereich. Ein repräsentativer Blickfang, attraktiv gelegen in Halle 12. Ideales Präsentationsforum für Architektenbüros und Designstudios mit Retail-Fokus, inmitten des EuroConcept-Bereichs, umringt von namhaften Ladenbau-Spezialisten. 30 internationale Architekten und Designer werden sich hier 2014 in einem exklusiven Rahmen profilieren können. Auch Sie.

Nutzen Sie diesen internationalen Treffpunkt für Retail Design – als Freiraum, um erfolgreich Ihre Projekte zu präsentieren und mit Top-Entscheidern ins Gespräch zu kommen.

# Designer Village – Teilnahmebedingungen.

Preis Standfläche inkl. Standbau:

9 m<sup>2</sup> 4.400,- €

12 m<sup>2</sup> 5.900,- €

15 m<sup>2</sup> 7.400,- €

30 Flächen verfügbar.

Über 1.000 m<sup>2</sup> Ausstellungsfläche. Nur 1 Stand pro Firmengruppe. Teilnehmen dürfen nur eigenständig am Markt auftretende Architektur-/ Planungsbüros im Bereich Retail-Design.

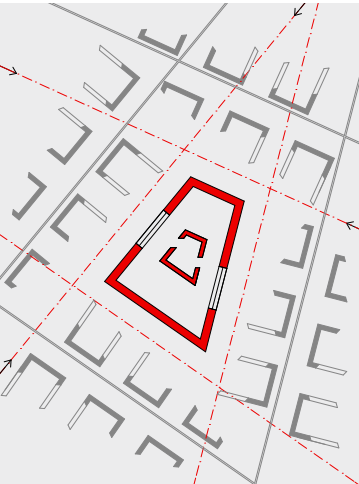
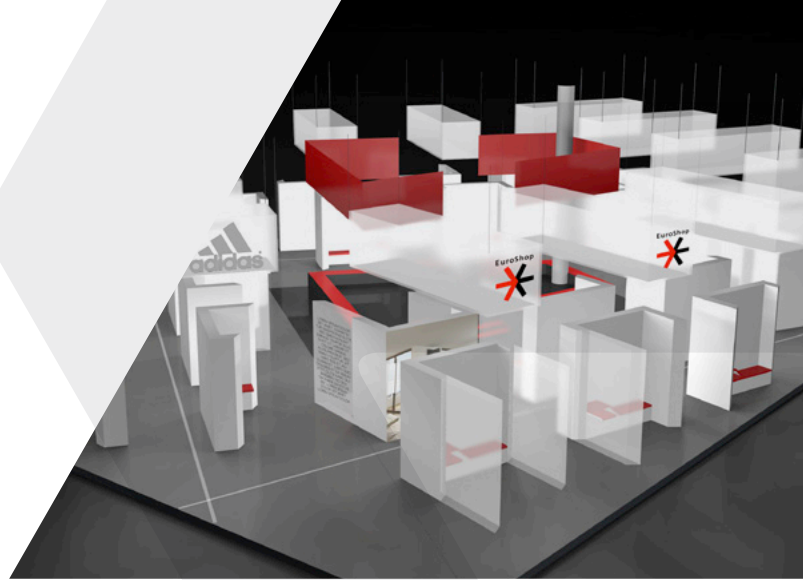

# Interessiert?

Wenn Sie mehr wissen wollen – einfach anrufen oder mailen. Tobias Ohm und Patricia Mechbal sind gerne für Sie da. Wenn Sie sich anmelden wollen – mit einem Klick geht's zum Anmeldeformular.

## Anmeldung & Information

Messe Düsseldorf:

Tobias Ohm

Tel.: (0) 211/45 60 – 523

E-Mail: [OhmT@messe-duesseldorf.de](mailto:OhmT@messe-duesseldorf.de)

Patricia Mechbal

Tel.: (0) 211/45 60 – 587

E-Mail: [MechbalP@messe-duesseldorf.de](mailto:MechbalP@messe-duesseldorf.de)

Hier gelangen Sie zum Anmeldeformular



Ideeller Träger:

**EHI** Retail Institute®

Tel.: +49(0)221/57993-23  
[www.ghi.org](http://www.ghi.org)

Messe Düsseldorf GmbH  
Postfach 10 10 06  
40001 Düsseldorf  
Germany  
Tel. +49 (0)211/45 60-01  
Fax +49 (0)211/45 60-668  
[www.messe-duesseldorf.de](http://www.messe-duesseldorf.de)

  
Messe  
Düsseldorf

# A<sub>3</sub> Anmeldung Application

Seite 1 von 2  
Page 1 of 2

Nur von der Messe Düsseldorf auszufüllen: For use by Messe Düsseldorf only:	1.0
Kunden-Nummer	<input type="text"/>
Anmeldung erfasst	<input type="text"/>
Anmeldung geprüft	<input type="text"/>

Bitte im Original im Fensterbriefumschlag versenden an: Please send the original to:

Messe Düsseldorf GmbH  
UI-6 / Tobias Ohm + Julia Koch + Patricia Mechbal  
Postfach 10 10 06  
40001 Düsseldorf  
Germany

## Designer Village

### 1 Firma und Anschrift Company and address

Firma Company	
Straße Address	
PLZ Post Code	Ort City
Postfach P.O. Box	PLZ Post Code
Land Country	
Umsatzsteuer-Identifikationsnummer (USt-IdNr.) VAT ID	
Tel.	
Fax	
Internet	
E-Mail <input type="checkbox"/> M <input type="checkbox"/> F	
Firmeninhaber Owner <input type="checkbox"/> M <input type="checkbox"/> F	
Geschäftsführer Managing Director	

### 2 Organisatorischer Ansprechpartner des Ausstellers aus Firma unter Punkt 1

Organizational contact person for exhibitor from company listed under item 1

Ansprechpartner Contact person <input type="checkbox"/> M <input type="checkbox"/> F	
Tel.	
E-Mail	
Fax	

Datenschutzbestimmungen siehe [www.euroshop.de](http://www.euroshop.de)  
Data protection regulations see [www.euroshop.de](http://www.euroshop.de)

M: männlich male  
F: weiblich female

Alle Preise verstehen sich zuzüglich der gesetzlichen deutschen Umsatzsteuer, sofern gesetzlich nicht etwas anderes geregelt ist.  
In the absence of any statutory ruling to the contrary, all prices are to be understood as subject to German turnover tax at the statutory rate.

# EuroShop



The World's Leading Retail Trade Fair

16 – 20 February 2014

Düsseldorf · Germany

[www.euroshop.de](http://www.euroshop.de)

Tel.: +49(0)211/4560-523 / -575 / -587

Fax: +49(0)211/4560-87587

E-Mail: [OhmT@messe-duesseldorf.de](mailto:OhmT@messe-duesseldorf.de)

[KochJ@messe-duesseldorf.de](mailto:KochJ@messe-duesseldorf.de)

[MechbalP@messe-duesseldorf.de](mailto:MechbalP@messe-duesseldorf.de)

Internet: [www.euroshop.de](http://www.euroshop.de)

### 3 Teilnahme an der Sonderfläche „Designer Village“

Participation at the special "Designer Village" area

Stand laut Leistungsbeschreibung: Stand according to specifications:

- |   |           |
|---|-----------|
| <input type="checkbox"/> Standbaupaket Stand construction package 9 m <sup>2</sup>  | 4.400,- € |
| <input type="checkbox"/> Standbaupaket Stand construction package 12 m <sup>2</sup> | 5.900,- € |
| <input type="checkbox"/> Standbaupaket Stand construction package 15 m <sup>2</sup> | 7.400,- € |

Mediapauschale pro Aussteller:

Media fee per exhibitor: 350,- €

### 4 Bevollmächtigung für alle rechtsverbindlichen Handlungen für den Aussteller – nach dessen Zulassung (auch Zustellungsvollmacht!)

Third party authorized signatory for all legally binding actions for the exhibitor – after being approved as an exhibitor (incl. authority to accept legal documents)

Der Bevollmächtigte wird hierdurch nicht Aussteller. Third party authorized signatory cannot however be considered as the exhibitor.

Nur ausfüllen bei Abweichung von o.g. Firmenanschrift.

To be completed only if different from company address above.

Firma Company	
Zuständig Name <input type="checkbox"/> M <input type="checkbox"/> F	
Straße Address	
PLZ Post Code	Ort City
Postfach P.O. Box	PLZ Post Code
Land Country	
Tel.	Fax
E-Mail	

### 5 Abweichende Anschrift für den Rechnungsversand

Alternative address for invoices

Firma Company	
Zuständig Name <input type="checkbox"/> M <input type="checkbox"/> F	
Straße Address	
PLZ Post Code	Ort City
Postfach P.O. Box	PLZ Post Code
Land Country	
Tel.	Fax
E-Mail	

Bitte wenden · Please turn over

# A3 Anmeldung Application

Seite 2 von 2  
Page 2 of 2

EuroShop



The World's Leading Retail Trade Fair  
16 – 20 February 2014  
Düsseldorf · Germany  
www.euroshop.de

Bitte wiederholen Please re-enter details

Firma Company	
PLZ Post Code	Ort City

Tel.: +49(0)211/4560-523/-575/-587

Fax: +49(0)211/4560-87587

E-Mail: OhmT@messe-duesseldorf.de

KochJ@messe-duesseldorf.de

MechbalP@messe-duesseldorf.de

Internet: www.euroshop.de

## Designer Village

Modell in verschiedenen Perspektiven Model seen from different perspectives

### Leistungsbeschreibung:

#### Beleuchtung

- 1 Stromanschluss 3,3 KW
- 1 integrierte Ablagefläche
- 2 Barhocker
- 3 kostenlose Ausstellerausweise
- 1 Eintrag auf Katalogsonderseite „Designer Village“

### Specifications:

#### Lighting

- 1 power connection 3.3 KW
- 1 Built-in shelf
- 2 Bar stools
- 3 free exhibitor passes
- 1 Entry on special "Designer Village" catalogue page



### 6 Kennziffern der Ausstellungsobjekte laut Produktkategorien (Formular B)

Code nos. of products to be exhibited according to the product categories (Form B)

**Achtung: keine automatische Übernahme der Kennziffern in den Katalog!**  
Please note that product codes are not automatically listed in the catalogue!

Schwerpunkt der Präsentation (nur eine Kennziffer möglich):

Main area of presentation (list one only):

### 7 Sortierbuchstabe für Veröffentlichungen:

Initial letter for publications:

Mit dieser Anmeldung erkennen wir die Teilnahme- und Geschäftsbedingungen der Messe Düsseldorf GmbH, Düsseldorf, an. By signing this application we accept as binding the Conditions of Participation and the Terms of Business as issued by Messe Düsseldorf GmbH, Düsseldorf.

Erfüllungsort und Gerichtsstand für alle gegenseitigen Verpflichtungen ist Düsseldorf oder der Gerichtsstand ist nach Wahl der Messe Düsseldorf der Sitz des Ausstellers. Dies gilt auch für Scheck- und Wechselklagen. The place of performance and jurisdiction for all mutual obligations is Düsseldorf or, at the request of Messe Düsseldorf, the jurisdiction of the exhibitor's place of business. This also applies to actions under the Bills of Exchange/Cheques Act.

Ort, Datum Place, Date

Rechtsverbindliche Unterschrift und Firmenstempel  
Legally binding signature and company stamp